



ESTRATTO CATASTALE: Fig. 1 mapp. 124 - 120 ; Fig. 2 mapp. 34 - 35 parziale - 58 parziale - 118 parziale - 119 - 122



ESTRATTO CATASTALE: INDIVIDUAZIONE PROPRIETA'

**TABELLA PROPRIETA' E SUPERFICI CATASTALI**

Proprietà	Foglio	Mappale	Superficie	
			catastale mq.	di rilievo mq.
Turbi Srl	2	34	2.570	2.563
	2	35 parziale	4.580	4.574
	2	122	160	151
	2	58 parziale	229	586
	1	124	35	22
	1	120	33	33
<b>Sommario</b>			<b>7.607</b>	<b>7.929</b>
Vallambro Srl	2	118 parziale	5.480	5.602
	2	119	570	209
<b>Sommario</b>			<b>6.050</b>	<b>5.811</b>
<b>Totale P.L.</b>			<b>13.657</b>	<b>13.740</b>



ORTOFOTO

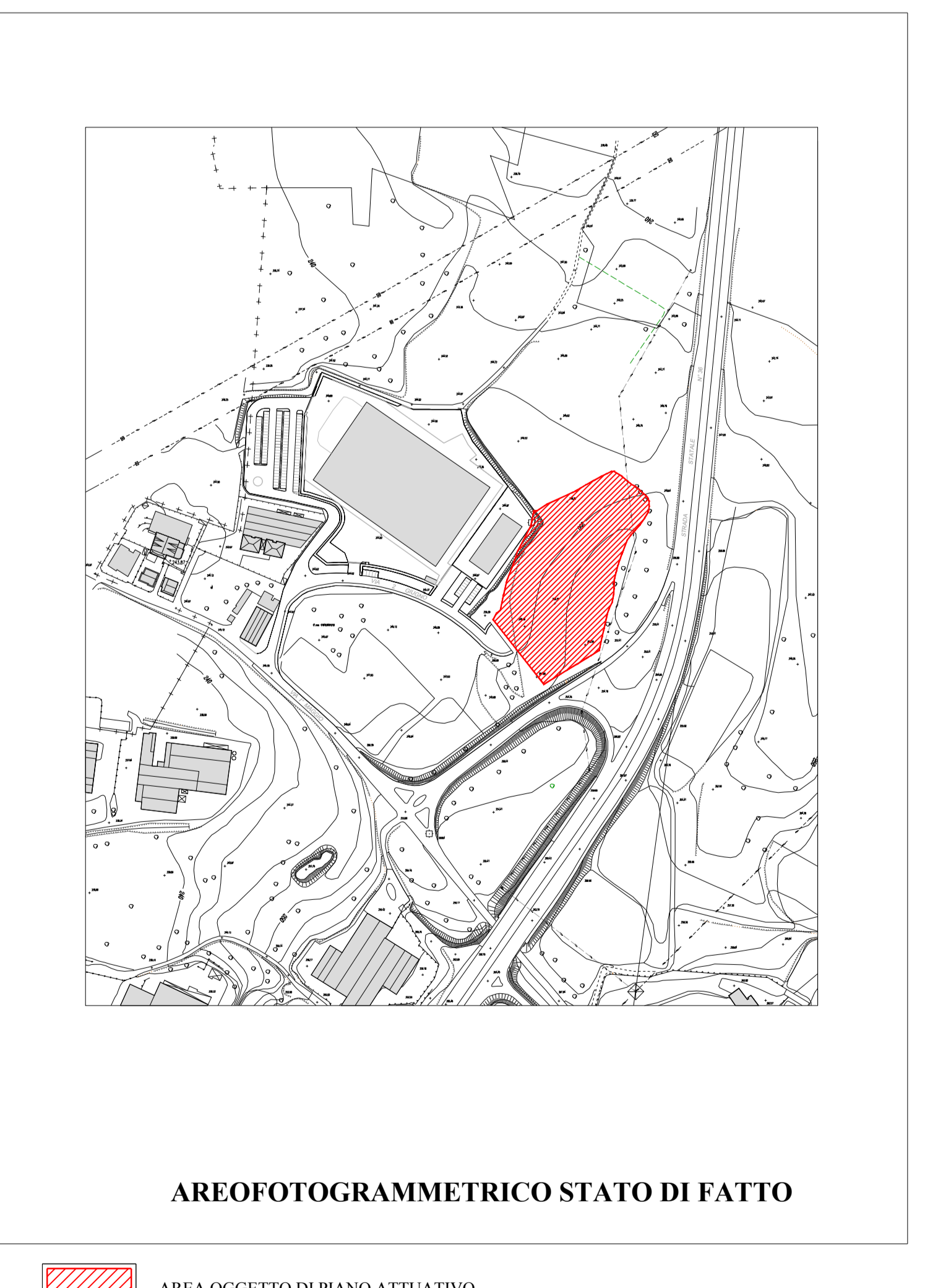

AREOFOTOGRAMMETRICO STATO DI FATTO

AREA OGGETTO DI PIANO ATTUATIVO

**COMUNE DI BRIOSCO**  
PROVINCIA DI MONZA E BRIANZA

**PIANO ATTUATIVO ZONA B/SU9**  
IN VARIANTE ALLE NTA DEL PIANO DELLE REGOLE

**ELENCO PROPRIETA' SUPERFICI CATASTALI**

Scale: 1:1000  
Data: maggio 2011

Proprietà:  
TURBI S.R.L.  
via Ugo Foscolo n.6  
22060 Cavigli (CO)  
tel. 031 - 3101

Proprietà:  
VALLAMBRO S.R.L.  
via T. Fabozzi n. 63  
22030 Brivio (MI)  
tel. 0362 - 35479

Proprietà:  
ARCH. GIAN PIRO D'ORO  
via San Martino 10  
22021 Fiada (MB)  
tel. 0362 34452  
gpiro@viva.it

Proprietà:  
ARCH. GIUSEPPE RAGANELLI  
via Piombino n. 14  
22041 Carate Brianza (MB)  
tel. 0362 35553  
archraganelli@gmail.com

04

REV. DATA. DIS. CONT. OGGETTO REVISIONE

IL RICHIEDENTE IL PROGETTISTA IL PRODOTTORE